
Luther.
Energiehandel –
Drehscheibe für Rohstoffe und Commodities
Unsere Expertise. Auf den Punkt.
Rechts- und Steuerberatung | www.luther-lawfirm.com
unyer
GLOBAL
ADVISORS

Energiehandel – Drehscheibe für Rohstoffe und Commodities

Der Energiehandel ist das pulsierende Nervensystem der Energiewirtschaft. Er verbindet Erzeugung, Vermarktung und Letztverbrauch – national wie international. Dabei geht es längst nicht mehr nur um Mengenabsatz, Bedarfsdeckung oder Preissicherungsgeschäfte, sondern um einen **hochregulierten Markt**, der stetiger Innovation und entsprechender rechtlicher Veränderung unterliegt.

Volatile Energiepreise, steigender Wettbewerbsdruck und geopolitische Herausforderungen zwingen dazu, Handelsstrategien oft innerhalb kürzester Zeit anpassen zu müssen. Der Energiehandel wird damit immer stärker zum strategischen Instrument – sei es zur **Absicherung von Beschaffungsrisiken**, zur **Optimierung von Erzeugungsportfolios** oder als eigenes Geschäftsfeld zur Nutzung von Marktchancen. **Digitalisierung, grenzüberschreitender Handel** sowie **neue Vertragsformen** wie PPAs, Flexibilitätsverträge oder Emissionszertifikate bringen zusätzliche Herausforderungen in den Markt.

Den Rechtsrahmen hierfür bildet die nationale und europäische Energie- und Finanzmarktregulierung, wie etwa **EnWG, REMIT, MAR, EMIR oder MiFID.** Sie sichern Transparenz und Integrität der Märkte und sind wesentlicher Baustein für einen **funktionierenden Wettbewerb.** Wir beraten zu **Commodity-transaktionen aller Art**, Strom, Gas, Biomethane, Öl und Edelmetalle sowie **Zertifikaten aller Art** wie EUAs, Green Certificates, TEHG-Quoten und Proofs of Sustainability.

Wir unterstützen Sie mit rechtlicher Beratung beim Handel mit Energie und Rohstoffen, insbesondere bei der

- **Vertragsgestaltung** (z.B. EFET-, ISDA-, DRV, SCoTA und andere Handelsrahmenverträge),
- **Umsetzung regulatorischer Anforderungen** (Prüfung KWG- Erlaubnis, Meldepflichten, Verbot von Marktmissbrauch und Insiderhandel),
- **Trading Compliance, (aufsichts-) behördlicher, gerichtlicher und außergerichtlicher Vertretung** sowie
- **Veräußerung, dem Erwerb und der Finanzierung von Energiehandelsportfolien und Unternehmen** und der **Insolvenzabsicherung und Close Out Netting**.

Das international tätige Team von Luther hilft Ihnen dabei, die rechtlichen Rahmenbedingungen des Energiehandels sicher zu navigieren, Marktchancen zu nutzen und langfristig wettbewerbsfähig zu bleiben.

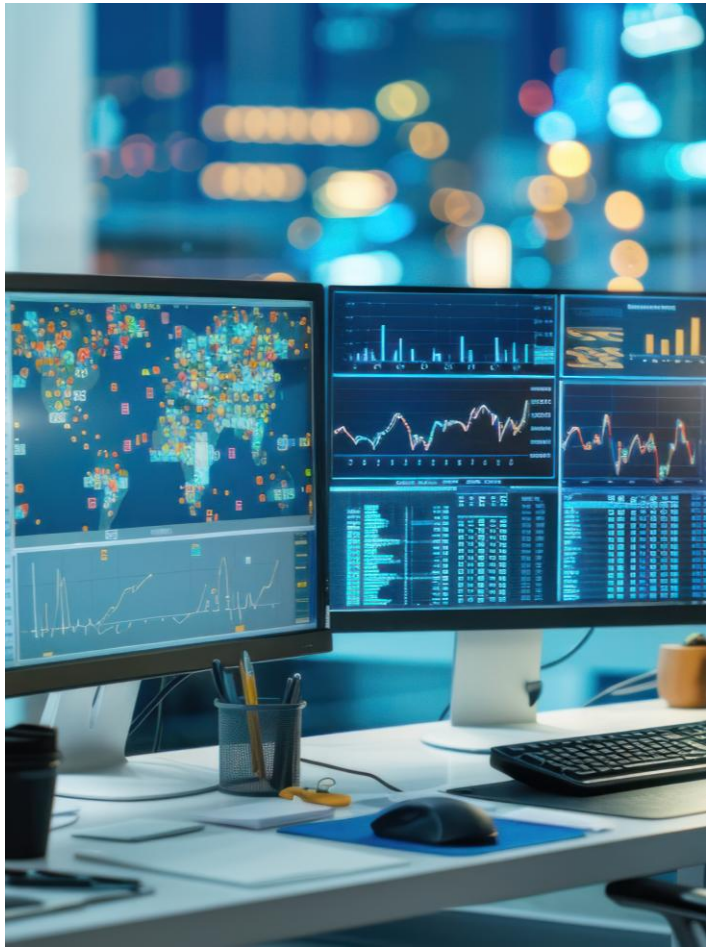

Wenn es schwierig wird ...

Branchengruppe Energy & Infrastructure. Das Luther Energy & Infrastructure-Team besteht aus rund 50 erfahrenen Experten und bietet Energieversorgern, Projektentwicklern, Industrieunternehmen, Finanzinvestoren sowie Regierungen und der öffentlichen Hand einen umfassenden Full-Service in der Rechts- und Steuerberatung. Die Experten unserer Branchengruppe Energy & Infrastructure beraten Sie über die gesamte Wertschöpfungskette hinweg auf höchstem Niveau, sei es bei Projekten im Bereich konventioneller oder erneuerbarer Energien, zu Infrastrukturen wie Energieversorgungsnetzen oder Speichern, bei Transaktionen oder anderen Innovationsprojekten, im Energiehandel ebenso wie im Energievertrieb oder bei Contractingprojekten. Aufgrund der langjährigen Erfahrung im Energiesektor verfügen unsere Berater über erstklassiges Branchenwissen und ein Know-how auch in technischen und ökonomischen Fragen. Bei komplexen Projekten kommen Spezialisten für die Projektsteuerung im Mandat zum Einsatz. Eine besondere Kompetenz wird dem Luther Energy-Team auch in Streitigkeiten bis zu den höchsten Gerichten und in Schiedsverfahren nachgesagt. International arbeiten wir eng mit führenden Sozietäten zusammen, die sich wie wir auf die umfassende Beratung im Energiesektor fokussiert haben.

Expertise



Exzellente juristische Kenntnisse sind unser Markenzeichen. Langjährige Erfahrung und gute Beziehungen zu Regierungen und Behörden helfen, richtige Einschätzungen zu geben.

Interdisziplinär



Unser Beraterteam ist im Markt eng vernetzt mit technischen und ökonomischen Beratern. Wenn es sehr komplex und schwierig wird, wissen wir, auf wen Verlass ist.

Innovativ



Innovationsthemen beschäftigen uns jeden Tag in ganz besonderer Weise. Die Rechtsentwicklung ist im Fluss. Wir suchen die Herausforderung, wo die Lösung erst noch gefunden werden muss.

Zukunftsweisend



Wir denken schon an morgen. Bei der Weiterentwicklung des europäischen und nationalen Rechtsrahmens unterstützen wir mit unserer Expertise und langjährigen Erfahrung in Gesetzgebungsprozessen.

Ausgezeichnet



Seit vielen Jahren von JUVE und The Legal 500 als führend bei Projekten und der Regulierung im Energiesektor angesehen, weil unser Team auf eine große Zahl herausragender Anwalts-persönlichkeiten verweisen kann.

Ausgezeichnete Expertise für Ihre Energiehandelspraxis

Energievertragsrecht, Handelsrahmenverträge und begleitender Dokumentation nach div. Standards	Gesellschaftsrecht, Bilanzierung, Handelsrecht	Bank- und Börsenrecht	Dispute Resolution
Emissionszertifikate und Herkunftsnachweise, Herkunftsnachweissysteme	Energieregulierungsrecht, Bilanzierungs- und Ausgleichsenergie	Außenhandelsrecht, Sanktionsrecht	Ordnungswidrigkeitenrecht und Strafrecht, insbes. bei Marktmanipulation und Insiderhandel
Trading Compliance und Investigations	ESG-Compliance	Energie- und Finanzmarktaufsichtsrecht	Restrukturierungs- und Insolvenzrecht

Ausgewählte Referenzen

Optimax Energy GmbH
Erfolgreiche Verteidigung gegen den Vorwurf der Marktmanipulation aufgrund des Handelsverhaltens während der Beinahe-Stromausfälle im Juni 2019 nach Einspruch gegen einen Bußgeldbescheid der BNetzA vor dem OLG Düsseldorf – dem ersten und bislang einzigen Ordnungswidrigkeitenverfahren nach der REMIT vor dem 3. Senat des OLG Düsseldorf

Uniper Global Commodities
Vertretung der Uniper Global Commodities als Nebenbetroffene in einem Ordnungswidrigkeitenverfahren der Bundesnetzagentur wegen des Vorwurfs der Marktmanipulation

Energieversorger
Erfolgreiche Verteidigung der Mandantin in zwei Ordnungswidrigkeitenverfahren der Bundesnetzagentur wegen des Verdachts auf Verstöße gegen die REMIT-Verordnung. Entkräftung der Vorwürfe der Bundesnetzagentur wegen angeblicher Verstöße gegen das Verbot von Marktmanipulation und Insider-Handel sowie das Gebot zur Veröffentlichung von Insider-Informationen und Verfahrenseinstellung

Führender Energieversorger
Beratung bei der Verlagerung der Handelsaktivitäten auf eine neu gegründete Tochtergesellschaft in der Schweiz sowie Strukturierung der Zuständigkeiten und gesellschaftsrechtliche Corporate Governance und steuerrechtliche Beratung

Energiehandelsunternehmen
Erfolgreiche Verteidigung gegen den Vorwurf der MTS/BNetzA wegen eines angeblichen Verstoßes gegen die REMIT durch angeblich als Marktmanipulation unzulässige Leerverkäufe und Arbitragegeschäfte im Juni 2019



Ausgewählte Referenzen



MET Holding
Beratung zur Aufnahme des Gasvertriebs und Gashandel in Deutschland - Gründung und Ausstattung einer deutschen Tochtergesellschaft und Integration von Unternehmensbeteiligungen im Gasspeichergeschäft

SEFE GmbH
Beratung bei der globalen Wasserstoffbeschaffung, unter anderem auch aus Projekten in Nordamerika und dem Nahen Osten, Unterstützung bei Wasserstoffverkäufen in Deutschland, gleichzeitig Entwicklung eines Thesenpapiers zur Marktrolle von Wasserstoffhändlern sowie die nötigen staatlichen Unterstützungen von Wasserstoffhändlern

Energieversorger
Vertretung gegenüber der Bundesnetzagentur (MTS) zu einem möglichen REMIT-Verstoß zur Veröffentlichung von Insider-Informationen im Zusammenhang mit dem Auftreten auffälliger Marktzustände im kurzfristigen Stromgroßhandel

Energiehandelsunternehmen
Energiehandelsrechtliche Beratung und Vertretung in einem politisch sensiblen ICC-Schiedsverfahren gegen ein international tätiges Finanzinstitut wegen der Nichterfüllung eines Energiehandelsvertrages (EFET Strom)

Weltweit tätiges Investmentbanking- und Wertpapierhandelsunternehmen
Umfassende Beratung zur Zulässigkeit von und zu Rahmenbedingungen von Commodity Finance Transaktionen im deutschen Markt im Hinblick auf die Finanzierung von Gasspeichern, die Finanzierung von Lithium im Lager sowie den Handel mit Petchems. Bei Commodity Finance oder Repo-Transaktionen handelt es sich um innovative Finanzierungskonzepte im Bezug auf Energy Commodities, bei denen Termin- und Spotgeschäfte miteinander kombiniert werden.

Ausgewählte Referenzen

Globales Handelsunternehmen
Beratung und Vertretung in einem Missbrauchsverfahren gegen die BNetzA betr. Handelsgeschäfte mit unterschiedlichen Gasqualitäten (H- und L-Gas) im deutschen Markt

Energieversorger und Energiehandelsunternehmen
Erfolgreiche Verteidigung gegen den Vorwurf eines angeblichen Verstoßes gegen das Verbot der Marktmanipulation sowie eines Verstoßes gegen den EEX Code of Conduct in einem Sanktionsausschussverfahren vor dem Sanktionsausschuss der EEX

Energieversorger
Beratung zur Vereinbarkeit einer Handelsstrategie sowie konkreter Energiehandelsgeschäfte mit der REMIT gegenüber der Handelsaufsicht der EEX

Energiehandelsunternehmen
Vertretung bei Ermittlungen durch die französische Regulierungsbehörde CRE zum algorithmischen Handel

Energiehandelsunternehmen
Beratung gegenüber einem PPAET in Bulgarien zu einem angeblich meldepflichtigen REMIT-Verstoß

Energiehändler
Beratung zur Preisbildung im Reserveenergiemarkt in Belgien und den entsprechenden Anforderungen der REMIT im Hinblick auf Marktmanipulation sowie zur Untersuchung der CREG hierzu

Energieversorger
Beratung bei Veräußerung des Geschäftsbetriebs im Insolvenzverfahren und Abwicklung THG-Quotenhandel



Ausgewählte Referenzen



Kroatischer Energieversorger
Beratung und Interessensvertretung im Hinblick auf einen großvolumigen LNG-Importvertrag (EFET) bei möglichen Leistungsstörungen auf Seiten des Lieferanten

EFET European Federation of Energy Traders
Durchführung einer Studie zur Anwendung der Finanzmarktrichtlinie auf Energiehandelsunternehmen

EFET European Federation of Energy Traders
Legal Opinion zur Durchsetzbarkeit des Master Netting Agreements nach deutschem Recht und zur Durchsetzbarkeit des EFET-Rahmenvertrages nach deutschem Recht

Total Gas and Power
Laufende Beratung zu EFET-Transaktionen und Biomethanhandel

International tätiges Energiehandelshaus
Gutachterliche Stellungnahme zu den Auswirkungen einer Änderung im slowakischen Recht im Zusammenhang mit der Strompreiskrise (2022) auf geschlossene EFET-Verträge unter deutschem Recht und Beratung zu den Konsequenzen im Gemeinschaftsunternehmen

Energieversorger
Beratung zum Abschluss von EFET-Handelsrahmenverträgen für Strom und Gas mit multinationalen Energieversorgern

Energieversorger
Durchführung einer REMIT-Compliance Schulung sowie Erstellung von REMIT-Richtlinien zur inhaltlichen und organisatorischen Umsetzung der Anforderungen der REMIT

Ausgewählte Referenzen

Energiehandelsunternehmen
Beratung zu REMIT- und EMIR-Verpflichtungen in Bezug auf finanzielle PPAs, Melde-, Clearing- und Risikominderungsanforderungen, die sich aus der Anwendung der REMIT- und der EMIR-Verordnung über finanzielle Strombezugsvereinbarungen ergeben

Kraftwerksbetreiber
Internal Investigation und Begutachtung der Einhaltung von REMIT-Anforderungen in einem komplexen Sachverhalt zu Veröffentlichungsverstößen, Marktmanipulation und Insider-Handel

Energiehandelsunternehmen
Beratung bei der Verwendung eines vollautomatisierten Algorithmus zur Verwaltung des französischen Portfolios am Spotmarkt. Auch Beratung zu französischem Recht, insbesondere Berichtspflichten.

Kanadische Großbank
Beratung bei Eintritt in den Handelsmarkt, Abschluss von Handelsverträgen und REMIT-Compliance

E.ON Energy Markets
Laufende Bewertung zu Close Out Netting von Handelsportfolien

Gunvor
Laufende Beratung zu Commodity-Transaktionen bezüglich Erdgas und Zertifikaten

Osteuropäischer Energieversorger
Vertretung in einem ad hoc Schiedsverfahren nach englischem Recht in London gegen ein asiatisches Energiehandelsunternehmen in einer Streitigkeit über die Lieferung von Schieferöl. Das Schiedsverfahren wurde vollumfänglich zugunsten der Mandantin entschieden. Mehrere Gerichtsverfahren zur Aufhebung des Schiedsspruchs konnten sämtlich erfolgreich abgewehrt werden.

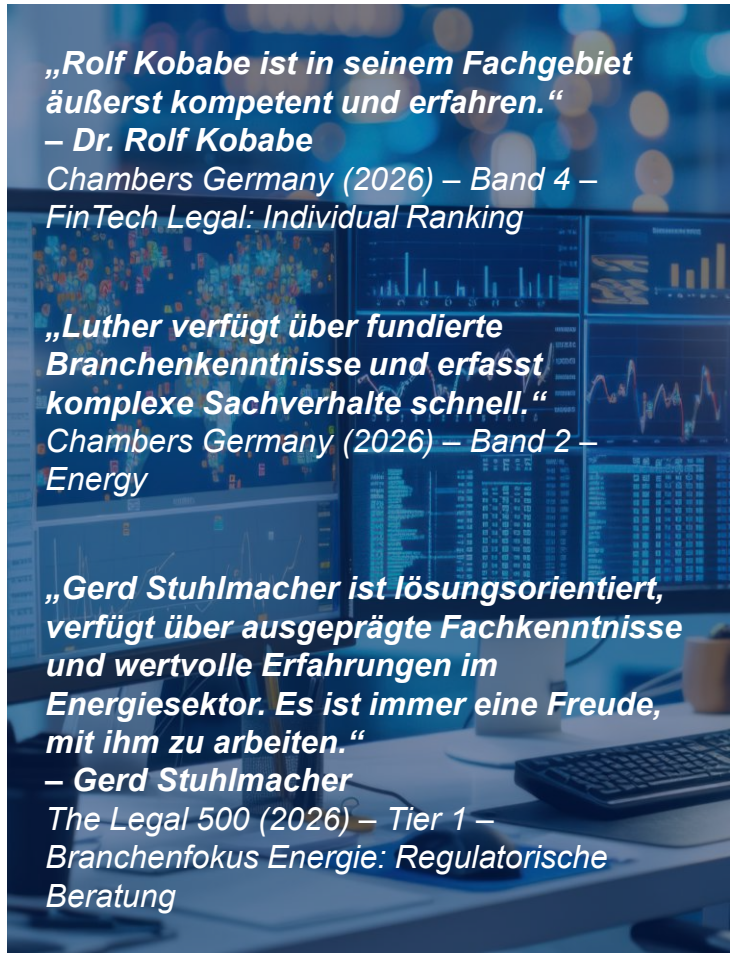

„Rolf Kobabe ist in seinem Fachgebiet äußerst kompetent und erfahren."
– Dr. Rolf Kobabe
Chambers Germany (2026) – Band 4 – FinTech Legal: Individual Ranking

„Luther verfügt über fundierte Branchenkenntnisse und erfasst komplexe Sachverhalte schnell."
Chambers Germany (2026) – Band 2 – Energy

„Gerd Stuhlmacher ist lösungsorientiert, verfügt über ausgeprägte Fachkenntnisse und wertvolle Erfahrungen im Energiesektor. Es ist immer eine Freude, mit ihm zu arbeiten."
– Gerd Stuhlmacher
The Legal 500 (2026) – Tier 1 – Branchenfokus Energie: Regulatorische Beratung

Ansprechpartner

Bei Fragen wenden Sie sich bitte an Ihren Ansprechpartner bei Luther oder einen der hier aufgeführten Experten:



Dr. Holger Stappert
Rechtsanwalt, Partner
Energie- und Kartellrecht
Düsseldorf

holger.stappert@luther-lawfirm.com



Gerd Stuhlmacher
Rechtsanwalt, Partner
Energierecht
Corporate/M&A
München

gerd.stuhlmacher@luther-lawfirm.com



Cosima Flock
Rechtsanwältin, Counsel
Energie- und Kartellrecht
Düsseldorf

cosima.flock@luther-lawfirm.com



Lilith Boos
Rechtsanwältin, Senior Associate
Energierecht
Düsseldorf

lilith.boos@luther-lawfirm.com



Dr. André Große Vorholt
Rechtsanwalt, Partner
White Collar Crime, Compliance & Investigations
München

andre.groszevorholt@luther-lawfirm.com



Dr. Valerie Blettenberg
Rechtsanwältin, Senior Associate
Energierecht
München

valerie.blettenberg@luther-lawfirm.com



Christoph Schauenburg,
LL.M. (London)
Rechtsanwalt, Partner
Capital Markets, Banking & Finance
Frankfurt a.M.

christoph.schauenburg@luther-lawfirm.com



Dr. Rolf Kobabe
Rechtsanwalt, Partner
Capital Markets, Banking & Finance
Hamburg

rolf.kobabe@luther-lawfirm.com



Oliver Köhler
Rechtsanwalt, Partner
Restrukturierung & Insolvenz
Frankfurt a.M.

oliver.koehler@luther-lawfirm.com

Ansprechpartner

Bei Fragen wenden Sie sich bitte an Ihren Ansprechpartner bei Luther oder einen der hier aufgeführten Experten:



Dr. Alexander Ehrle, LL.M. (NYU)
Rechtsanwalt, Partner
Außenwirtschaftsrecht
Exportkontroll- und Sanktionsrecht
Frankfurt a.M., Brüssel

alexander.ehrle@luther-lawfirm.com



Dr. Michael Bormann
Rechtsanwalt, Partner
Corporate/M&A
Düsseldorf

michael.bormann@luther-lawfirm.com



Dr. Jürgen Bremer
Rechtsanwalt, Partner
Corporate/M&A
Restrukturierung & Insolvenz
Düsseldorf

jürgen.bremer@luther-lawfirm.com



Dr. Richard Happ
Rechtsanwalt, Partner
Dispute Resolution
Hamburg

richard.happ@luther-lawfirm.com



Christiane Kühn, LL.M. (Hong Kong)
Rechtsanwältin, Partnerin
Restrukturierung & Insolvenz
Handels- und Vertriebsrecht
München

christiane.kuehn@luther-lawfirm.com

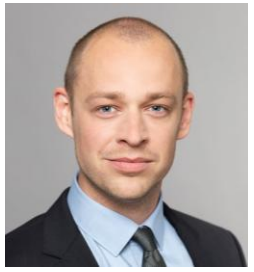

David Wölting
Rechtsanwalt, Senior Associate
Energie- und Kartellrecht
Düsseldorf

david.woelting@luther-lawfirm.com



Dr. Bela Jansen
Rechtsanwalt, Steuerberater, Partner
Steuerrecht
Frankfurt a.M.

bela.jansen@luther-lawfirm.com



Ramona Hubracht, LL.M.
Steuerberaterin, Counsel
Steuerrecht
Frankfurt a.M.

ramona.hubracht@luther-lawfirm.com



Nicole Bittlingmayer
Rechtsanwältin, Partnerin
Investment Funds & Alternative Investments
Frankfurt a.M.

nicole.bittlingmayer@luther-lawfirm.com

Luther.

Bangkok, Berlin, Brüssel, Delhi-Gurugram, Düsseldorf, Essen, Frankfurt a. M., Hamburg, Hannover, Ho-Chi-Minh-Stadt, Jakarta, Köln, Kuala Lumpur, Leipzig, London, Luxemburg, München, Shanghai, Singapur, Stuttgart, Yangon

Weitere Informationen finden Sie unter
www.luther-lawfirm.com
www.luther-services.com

Die Präsentation stellt keine Rechts- oder Steuerberatung dar und wir haften daher nicht für den Inhalt.
Diese erfolgt individuell unter Berücksichtigung der Umstände des Einzelfalls auf der Grundlage unserer Mandatsvereinbarung.
Die Verteilung, Zitierung und Vervielfältigung – auch auszugsweise – des Inhalts zum Zwecke der Weitergabe an Dritte ist nur nach vorheriger Absprache gestattet.

Stand: 13. November 2026